



Resultados :

ENCUESTA DE OPINIÓN PARA LA VINCULACIÓN CON EL ENTORNO SOCIAL ANTOFAGASTA

Proyecto FDI UCN 19102





Universidad
Católica del Norte

Modo de la consulta: Encuesta autoaplicativa (Online – mediante formulario Google)

Universo: Actores estratégicos del sector social para la UCN

Muestra: No aleatorio estratificado

Tamaño de la muestra: 23 informantes claves

Fecha de aplicación: Entre el 05 de agosto al 28 de agosto

Representación: SEREMIS Directores de Servicios públicos vinculados al sector social – representantes y directores de ONG, Fundaciones, Asociaciones y Actores claves internos de la UCN

Nota: Los resultados de esta presentación se representan en porcentajes. Cada lámina contiene la información necesaria para su correcta lectura e interpretación de los datos.

Ficha técnica del
instrumento de medición :





Universidad Católica del Norte

UNIVERSIDAD CATÓLICA DEL NORTE

- 1 Dirección de Género
- 2 Comunidad de Estudiantes de Pueblos Originarios Ayllu
- 3 FEUCN
- 4 CIAP
- 5 Triple Hélice
- 6 Pastoral



ONG, FUNDACIONES, ASOCIACIONES

- 1 Arzobispado de Antofagasta
- 2 Centro de Medición Familiar Reencuentros
- 3 Organización Internacional para las Migraciones
- 4 Renovar Chile
- 5 Techo Chile
- 6 Asociación Venezuela Unida
- 7 Fundación Ruinas de Huanchaca
- 8 Avanza Inclusión
- 9 Iglesia Evangélica Casa del Padre
- 10 Junta de Vecinos Villa Las Condes
- 11 Corporación Cultural de Antofagasta
- 12 Creo Antofagasta

SECTOR PÚBLICO/INSTITUCIONES

- 1 SEREMI de Educación
- 2 Municipalidad de Antofagasta
- 3 Servicio Nacional del Adulto Mayor

Informantes claves que contestaron la encuesta

Resultados
Dimensión



Universidad
Católica del Norte

Efectos de la crisis sanitaria sobre sectores sociales





Según una encuesta nacional realizada por el **Termómetro Social 3 (TS3)**, en cuanto a percepciones del futuro, las personas les asignan una alta probabilidad de ocurrencia a la reducción del ingreso (**29%**) y al aumento de la deuda (**35%**). Asimismo, los chilenos y chilenas muestran un alto grado de incertidumbre respecto a la probabilidad de ocurrencia de hechos como una reducción en la jornada laboral, quedar desempleado o el quiebre de la empresa donde se trabaja.

Entre las personas que declaran que alguien de su familia perdió su trabajo después del 16 marzo (**casi 33% de la muestra**), **93%** reporta que fue consecuencia directa o indirecta de la crisis sanitaria por coronavirus.

El Termómetro Social 3 (TS3) es una encuesta representativa a nivel nacional (n=1078), que intenta obtener una radiografía de las percepciones, sentimientos y creencias de los chilenos y chilenas en el contexto actual. El TS3 es una encuesta telefónica a individuos de todos los estratos sociales y regiones.

Fuente:
Termómetro Social (Junio, 2020). Mientras la salud mental tambalea, los funcionarios de la salud son altamente confiables. Centro de Microdatos. Recuperado de <https://www.microdatos.cl/termometro-social-junio>.

Álvaro Jiménez Molina, Fabián Duarte y Graciela Rojas. (20 de junio de 2020). Sindemia, la triple crisis social, sanitaria y económica; y su efecto en la salud mental. Centro de Investigación Periodística (CIPER). Recuperado de <https://ciperchile.cl/2020/06/20/sindemia-la-triple-crisis-social-sanitaria-y-economica-y-su-efecto-en-la-salud-mental>.

¿Qué probabilidad le asigna Ud. a que ocurran los siguientes hechos en los próximos 3 meses?

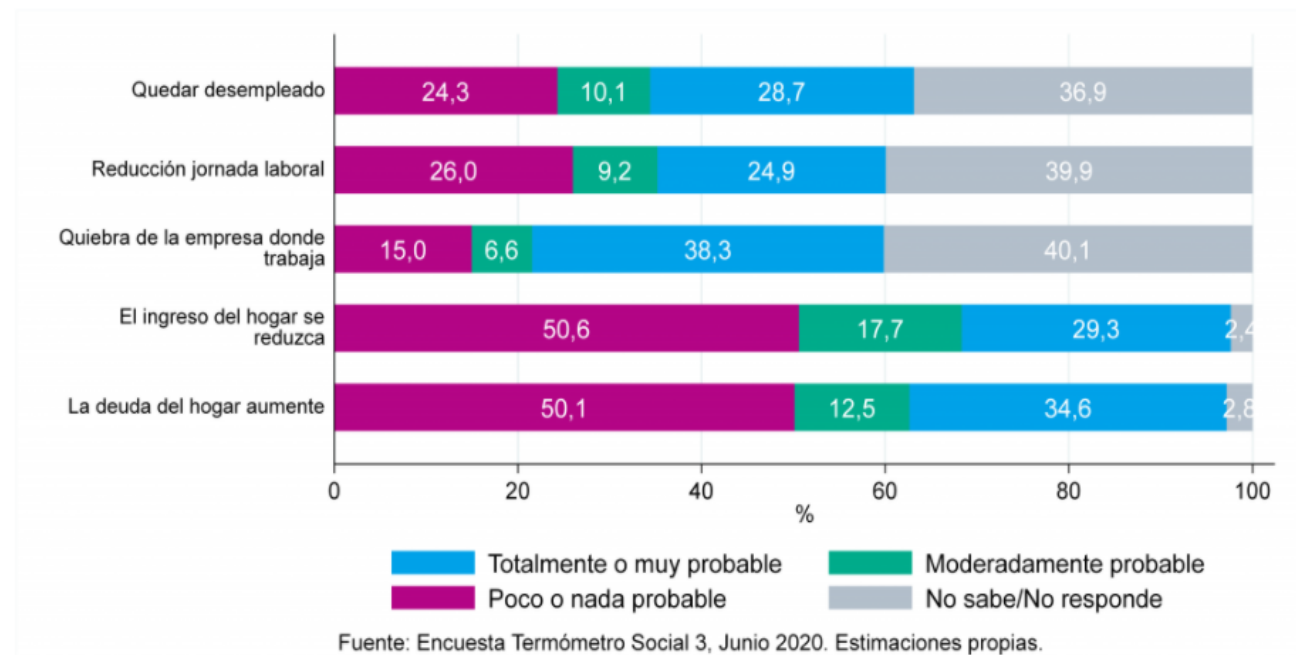

1- ¿Cómo cree que usted que será la situación económica de los trabajadores de clase media en la región dentro de los próximos tres años ?

[Una minoría de trabajadores de clase media entrarán a una condición de pobreza]

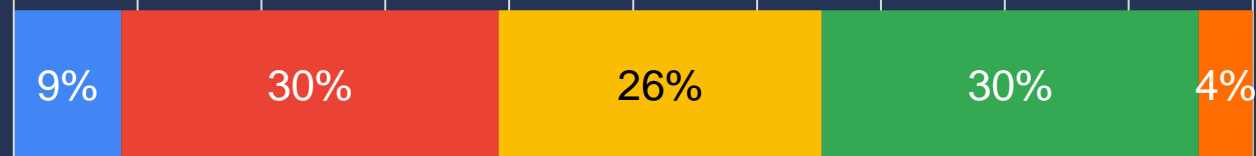

[No habrá variación en el ingreso familiar de los trabajadores de clase media]



[Una gran mayoría de los trabajadores de clase media se encontrarán bajo la línea de pobreza]



■ Totalmente en desacuerdo ■ En desacuerdo ■ Ni de acuerdo ni en desacuerdo ■ De acuerdo ■ Totalmente de acuerdo

2 - ¿Cómo cree que será la situación de la salud pública dentro de los próximos tres años?

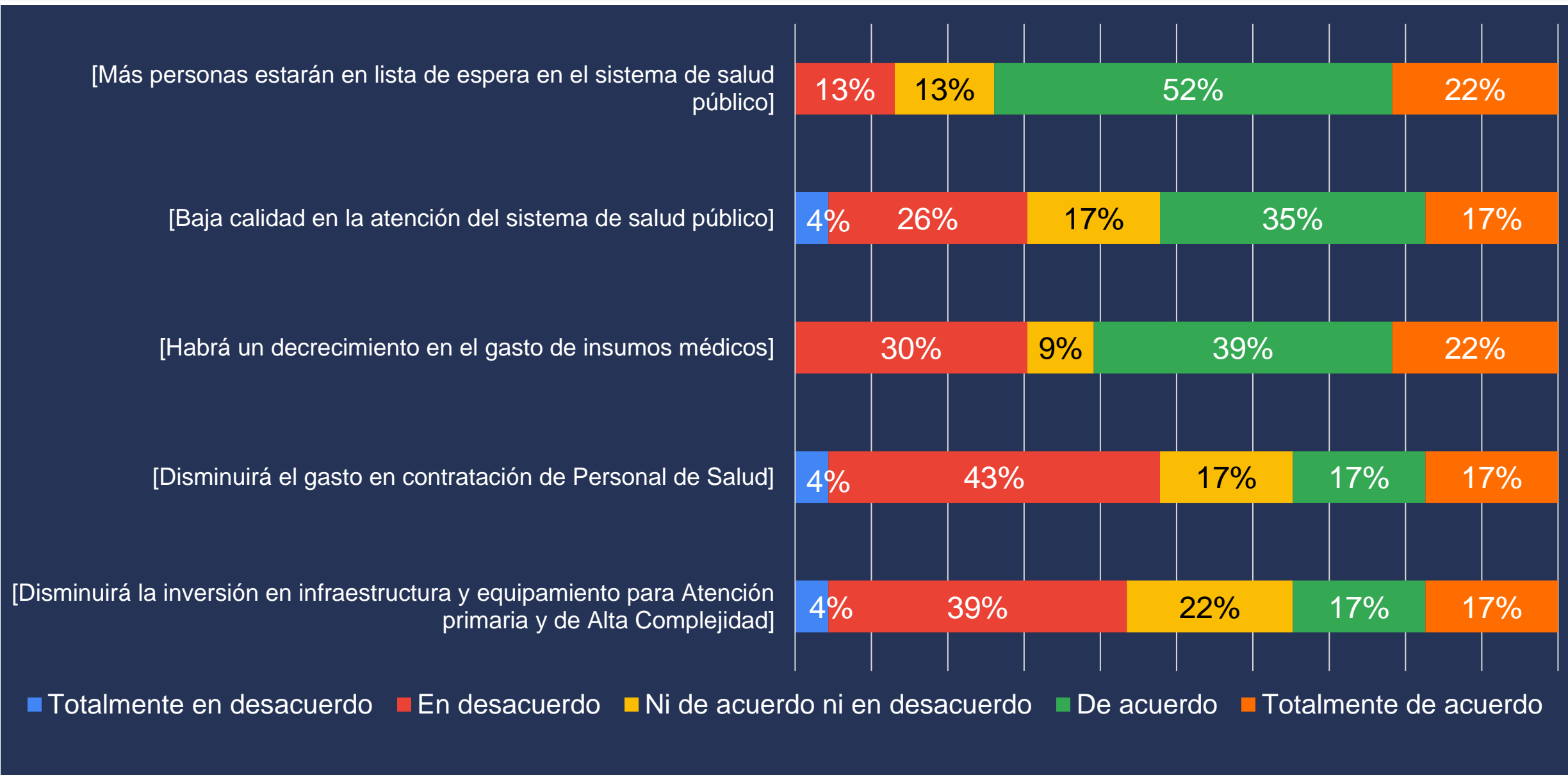

3 – ¿Cuáles serán las brechas sociales dentro de los próximo 5 años en la región?

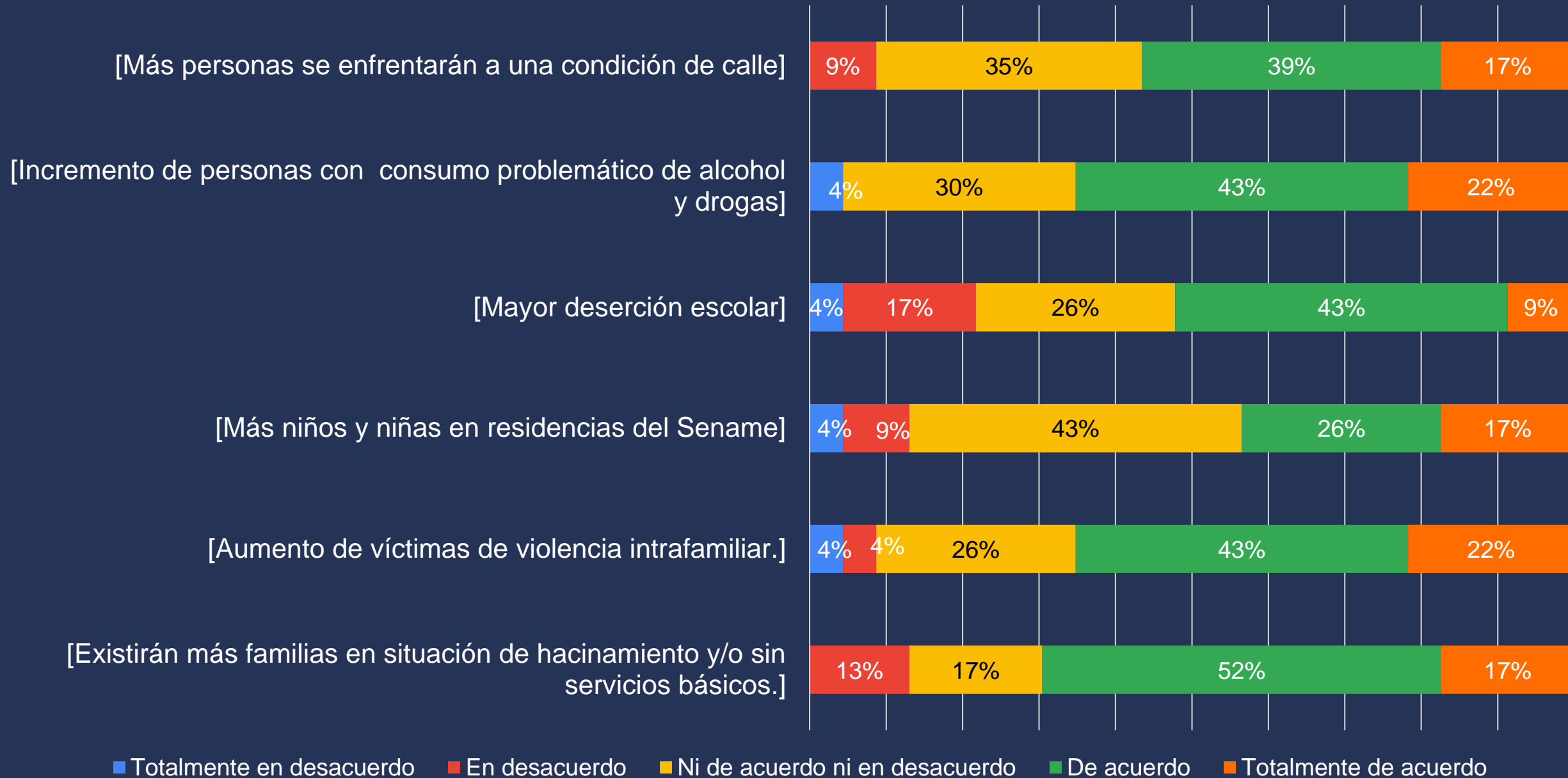

4 – ¿Cuáles cree usted que serán las consecuencias sobre el sistema de protección social una vez controlada la crisis sanitaria ?

[Los programas de protección social con perspectiva de género no cubrirán las necesidades de las mujeres]



[Los programas de protección social no cubrirán las necesidades de los sectores más vulnerables]

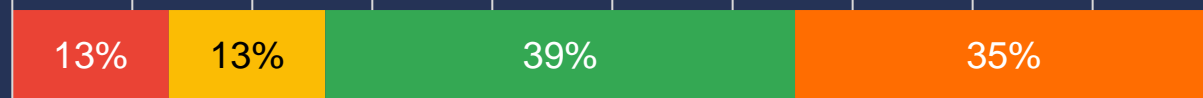

[Mayor cobertura de programas sociales, donde se incluye clase media desempleada]



[Aumento de licencias médicas]



[Habrá mayor tasa de informalidad laboral]



■ Totalmente en desacuerdo ■ En desacuerdo ■ Ni de acuerdo ni en desacuerdo ■ De acuerdo ■ Totalmente de acuerdo

5-¿Cómo cree usted que será la situación en el corto plazo respecto de la cohesión social?

[Las medidas de regulación migratoria tenderán a fomentar un clima de racismo y xenofobia]

[La pérdida de confianza en las instituciones provocará liderazgos extremos]

[La confianza en el gobierno se verá fortalecida por la gestión durante el COVID-19.]

[La confianza en los poderes del Estado y partidos políticos saldrá fortalecida]

[El país se verá enfrentado a una inestabilidad política generalizada]

■ Totalmente en desacuerdo ■ En desacuerdo ■ Ni de acuerdo ni en desacuerdo ■ De acuerdo ■ Totalmente de acuerdo

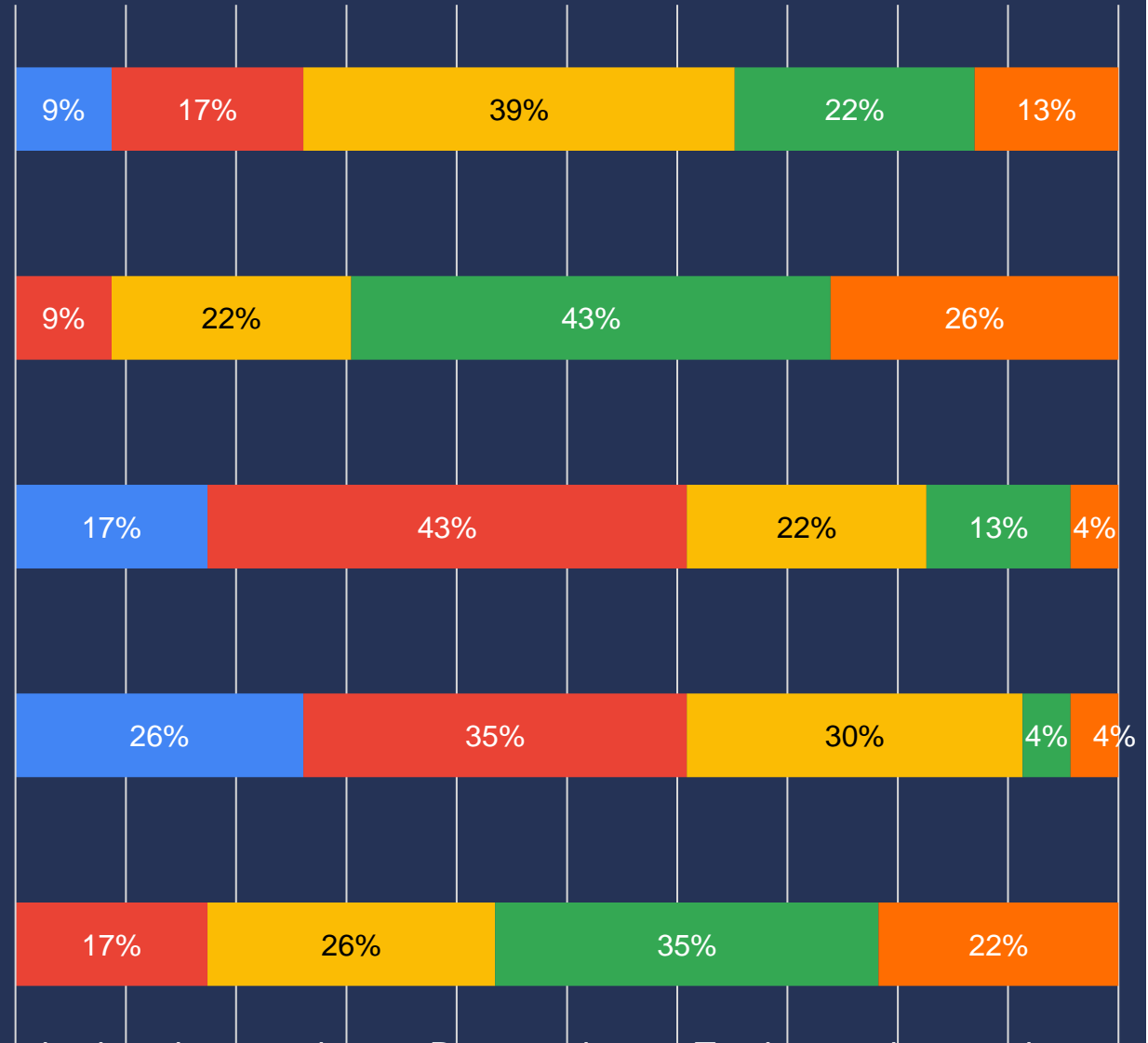

6 - ¿A qué grupos vulnerables debe dar prioridad la UCN?

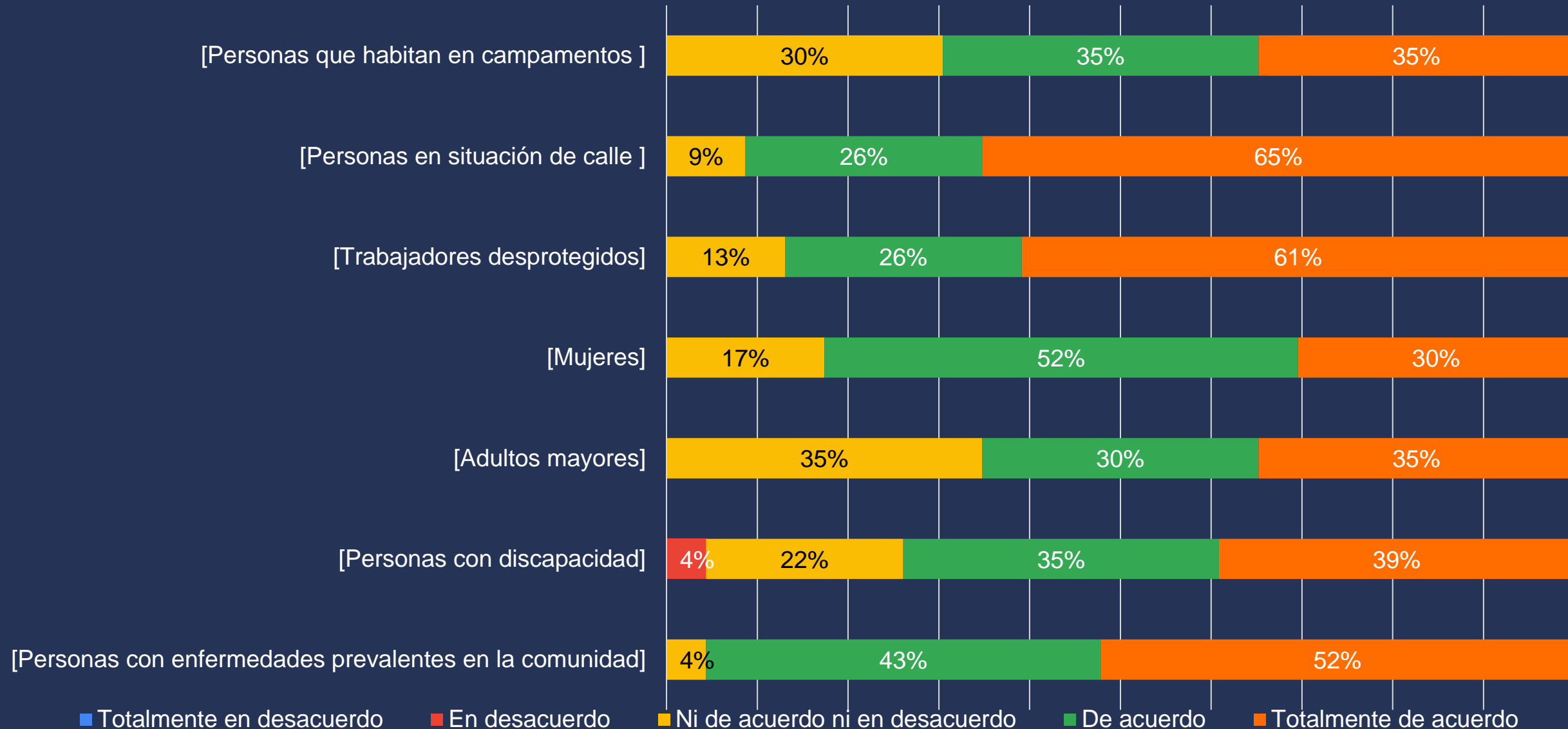

Resultados
Dimensión



Universidad
Católica del Norte

Percepción sobre la Institución



7 - Nivel de acuerdo de actores estratégicos del área social con políticas de la UCN.

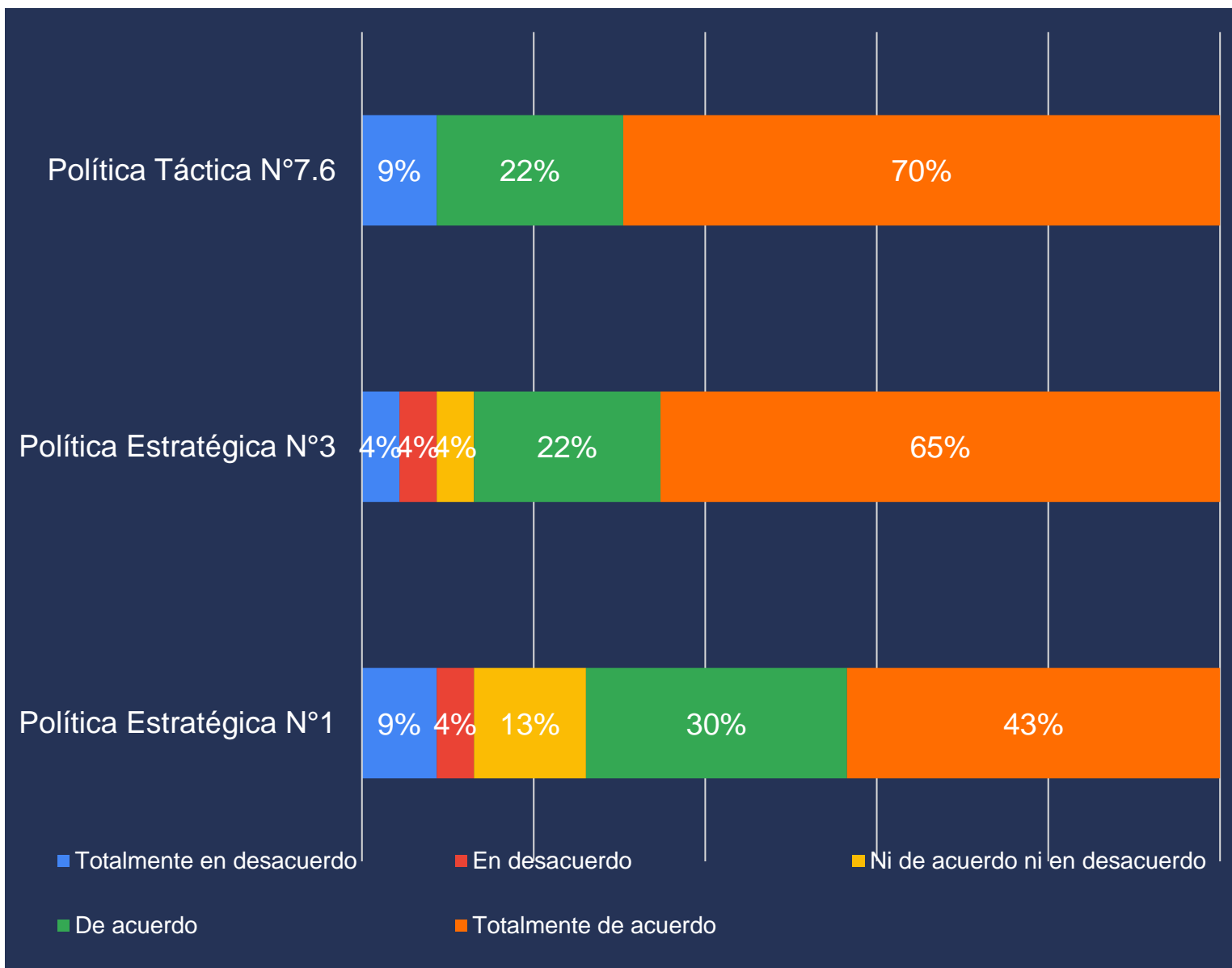

Política Táctica N°7.6 "Fomentar la asociación entre las universidades y los sectores públicos y privados a nivel regional y nacional, con la finalidad de emprender proyectos de envergadura de impacto territorial y de interés particular de los sectores involucrados que sean sustentables."

Política Estratégica N°3 "La creación de proyectos de formación profesional debe ser abordada de manera integral teniendo en cuenta los valores del humanismo cristiano, siendo pertinente a los requerimientos públicos y privados que surgen al interior de la sociedad y acorde a las necesidades de desarrollo del país."

Política Estratégica N°1 "La UCN favorecerá acciones e iniciativas que contribuyan a su posicionamiento como una universidad católica, de vanguardia y con vocación social en el medio externo e interno, y como referente universitario del norte del país."

**8 - Indique su nivel de acuerdo respecto a las siguientes afirmaciones sobre características generales de la Universidad Católica del Norte.
(Percepción Socios estratégicos del sector social)**

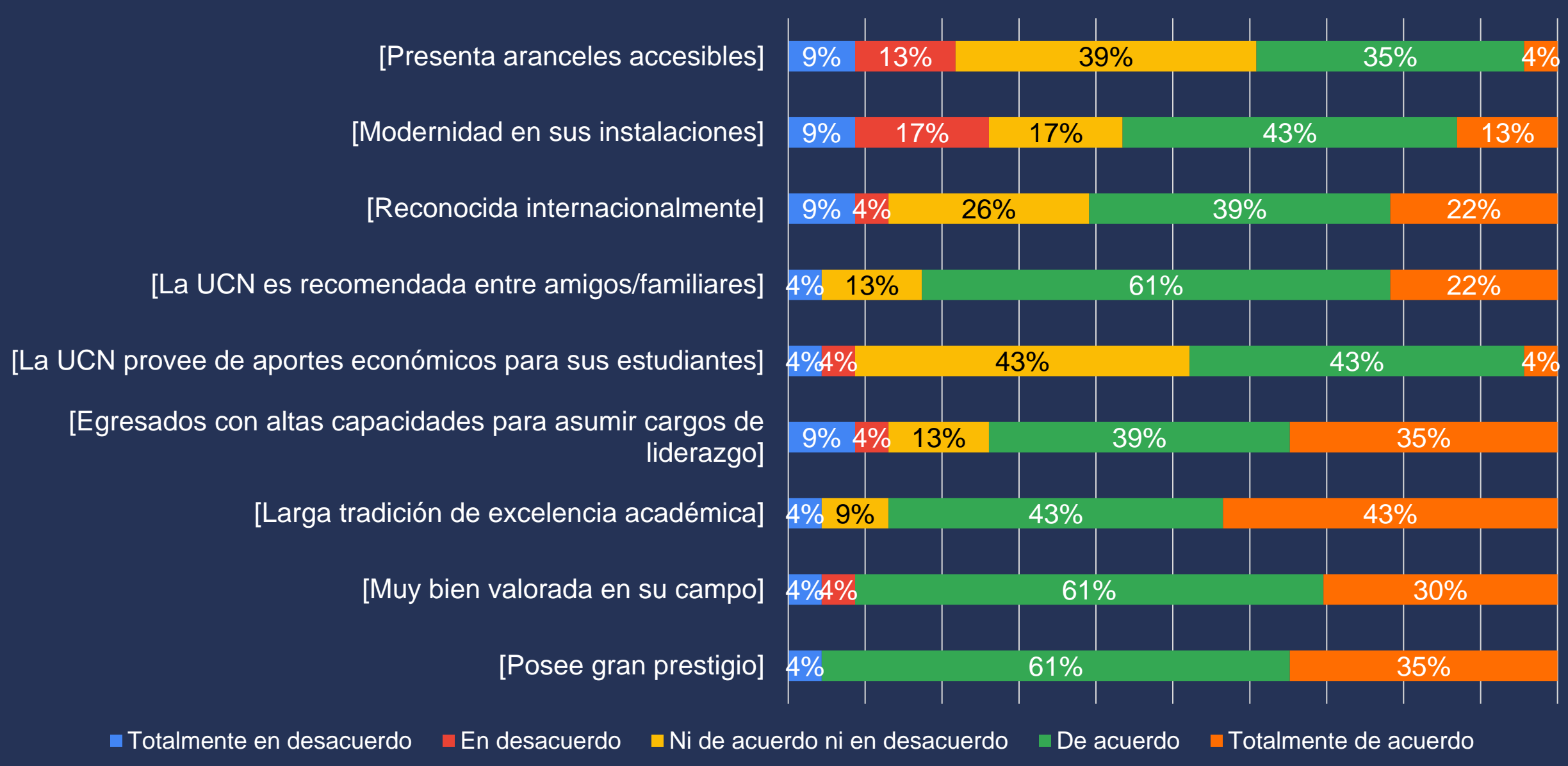

9 - Indique su nivel de acuerdo respecto a las siguientes afirmaciones sobre características sobre el compromiso social de la Universidad Católica del Norte.

